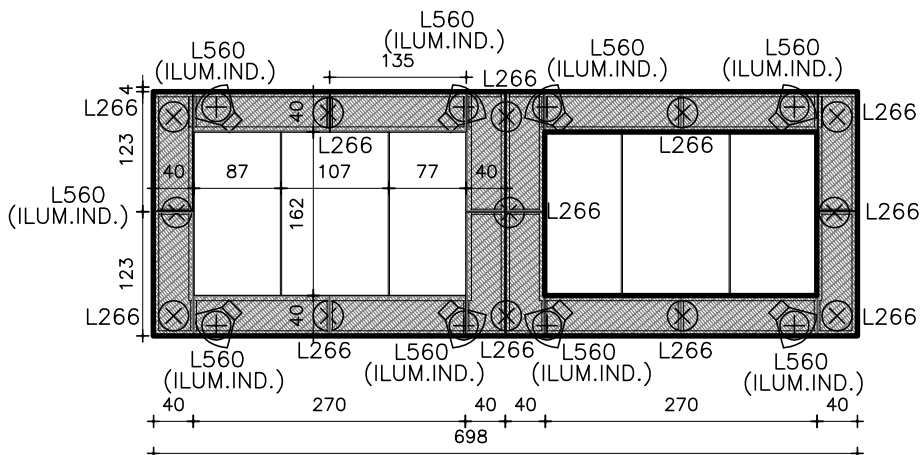
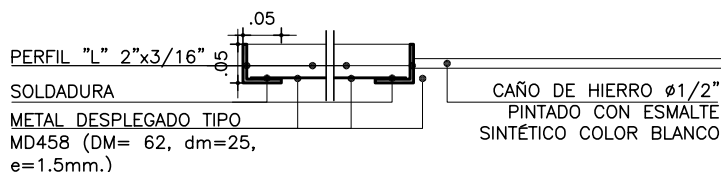
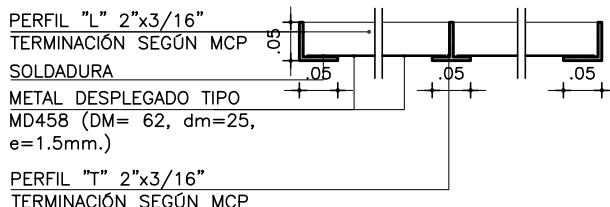

**ANEP****CONSEJO
DIRECTIVO
CENTRAL****PROGRAMA
PAEMFE****OBRA**
CEM CIUDAD DEL PLATA**RIO NEGRO S/N Y MONTEVIDEO-CIUDAD DEL PLATA**FECHA
SEPTIEMBRE 2022

ANEXO

C

HOJA

55**PLANTA**
esc 1:75**DETALLE A**
esc 1:10**DETALLE B**
esc 1:10

TODOS LOS ELEMENTOS METÁLICOS SE PINTARÁN CON 2 MANOS DE ANTIÓXIDO Y 2 MANOS DE ESMALTE SINTÉTICO COLOR GRIS BLANCO

ESPECIFICACIONES

- SE COLOCARÁN LUMINARIAS TIPO L266 Y L560 SEGÚN PLANILLA Y ANTEPROYECTO DE ELÉCTRICA.
- NO DEBERÁ QUEDAR VISTO POR DEBAJO DE LAS PLACAS NINGÚN ELEMENTO DE SUJECCIÓN.
- ELEMENTOS DE SUJECCIÓN: SE COLGARÁN CON LINGAS, NINGÚN ELEMENTO DEBERÁ SOBRESALIR EN LA CARA VISTA. SE DEBERÁ TENER EN CUENTA LA RIGIDEZ DE LAS PLACAS FRENTE A LA ACCIÓN DE LAS CORRIENTES DE AIRE (LAS PLACAS NO DEBERÁN MOVERSE CON EL VIENTO).
- SE COLOCARÁN A +3.00m. DEL NPTI.

NOTA

- TODAS LAS MEDIDAS Y CANTIDADES SE VERIFICARÁN EN OBRA.
- TODAS LAS ABERTURAS SE DIBUJAN VISTAS DESDE EL EXTERIOR

APLIQUE 1**ESCALAS****VARIAS****DETALLES****-**

TIPO	H55	CANTIDAD	1	IZQ.	-	DER.	-	UBICACION	ANFITEATRO (L007)
------	-----	----------	---	------	---	------	---	-----------	-------------------

ESTRUCTURA	ANCLAJE	SECCIÓN
	MATERIAL	

COMPONENTES	DIVISIONES	MAT.	SECCIÓN
	PANELES	MAT.	SECCIÓN
	BASTIDOR	MAT.	SECCIÓN
	ACCESORIOS		
	HERRAJES		

TERMINACIÓN	3 MANOS DE ANTIÓXIDO Y 3 MANOS DE ESMALTE COLOR BLANCO
	LA ÚLTIMA MANO DE ESMALTE SE DARÁ EN OBRA.
OBSERVACIONES	